



El México del 2024

PROPUESTAS

PARA LA

MOVILIDAD SOCIAL

propuestas.ceey.org.mx



Centro de Estudios®
Espinosa Yglesias



Centro de Estudios®
Espinosa Yglesias

El **Centro de Estudios Espinosa Yglesias (CEEY)** es una asociación civil sin fines de lucro, apartidista, fundada en 2005 por la Dra. Amparo Espinosa Rugarcía y auspiciada por la Fundación ESRU.

Nuestra misión es generar investigación especializada para conformar directrices de políticas públicas y acciones que impulsen la movilidad social en México.

Desde 2006, hemos participado de manera constructiva en las campañas de elección presidencial.

«Los empresarios que el país necesita deben estar seriamente comprometidos en la lucha en contra de la marginación y la pobreza. Sólo sirviendo al bienestar humano, tiene sentido la riqueza.»

Manuel Espinosa Yglesias
Abril, 2000

MÉXICO ES UN PAÍS DE BAJA MOVILIDAD SOCIAL ENTRE LOS MÁS POBRES

74 %

de los mexicanos que nacen en los hogares más pobres se quedan en situación de pobreza.



Umbral de pobreza

74 %

AL MENOS 48 % DE LA DESIGUALDAD ECONÓMICA PROVIENE DE LA DESIGUALDAD DE OPORTUNIDADES

cey Centro de Estudios Espinosa Yglesias

Fuente: CEEY (2019) con los datos de la ESRU-EMOVI 2017.

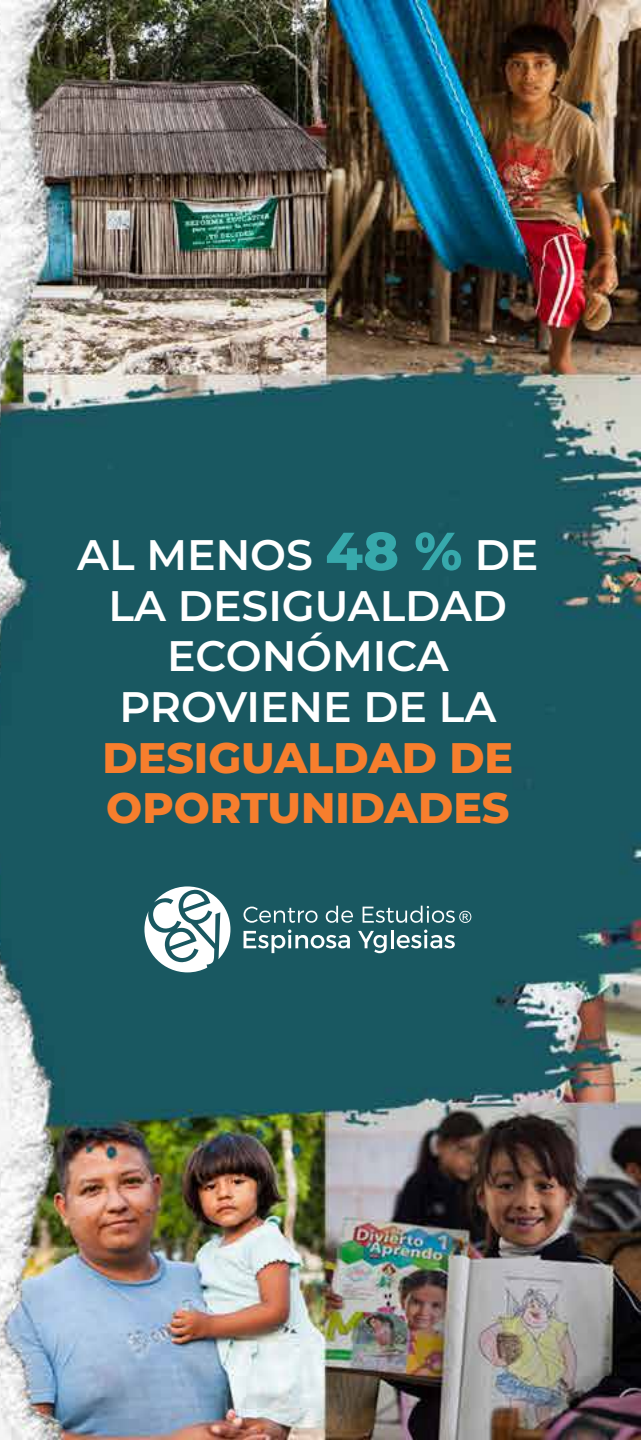

El México del 2024

PROPUESTAS

PARA LA

MOVILIDAD SOCIAL



DESCARGA EN:

propuestas.ceey.org.mx



- Con base en el diagnóstico de movilidad social e igualdad de oportunidades, se crea una nueva Serie de **Documentos de Trabajo de Política Pública**.*
- A partir de cada documento de trabajo, elaboramos siete **Notas de Política Pública**:



DESARROLLO
REGIONAL



EDUCACIÓN



SALUD



CUIDADOS



MERCADO
LABORAL



INCLUSIÓN
FINANCIERA



PENSIONES

- Las notas son un insumo para el proceso electoral, la transición gubernamental y la elaboración del **Plan Nacional de Desarrollo**.

*Los autores de los documentos de trabajo recibieron comentarios de un panel de especialistas.

CUIDADOS: Contexto



Los **trabajos remunerados de cuidados** son precarios y feminizados.



Las **mujeres** enfrentan mayor desigualdad de oportunidades.



La **población infantil** tiene un piso de arranque disparejo.



La **población que requiere cuidado** no recibe la atención adecuada.

Los **CUIDADOS** representan el **24.7 %** del PIB.



LA DISPONIBILIDAD DE SERVICIOS DE CUIDADOS AUMENTA LA MOVILIDAD SOCIAL DE LAS MUJERES

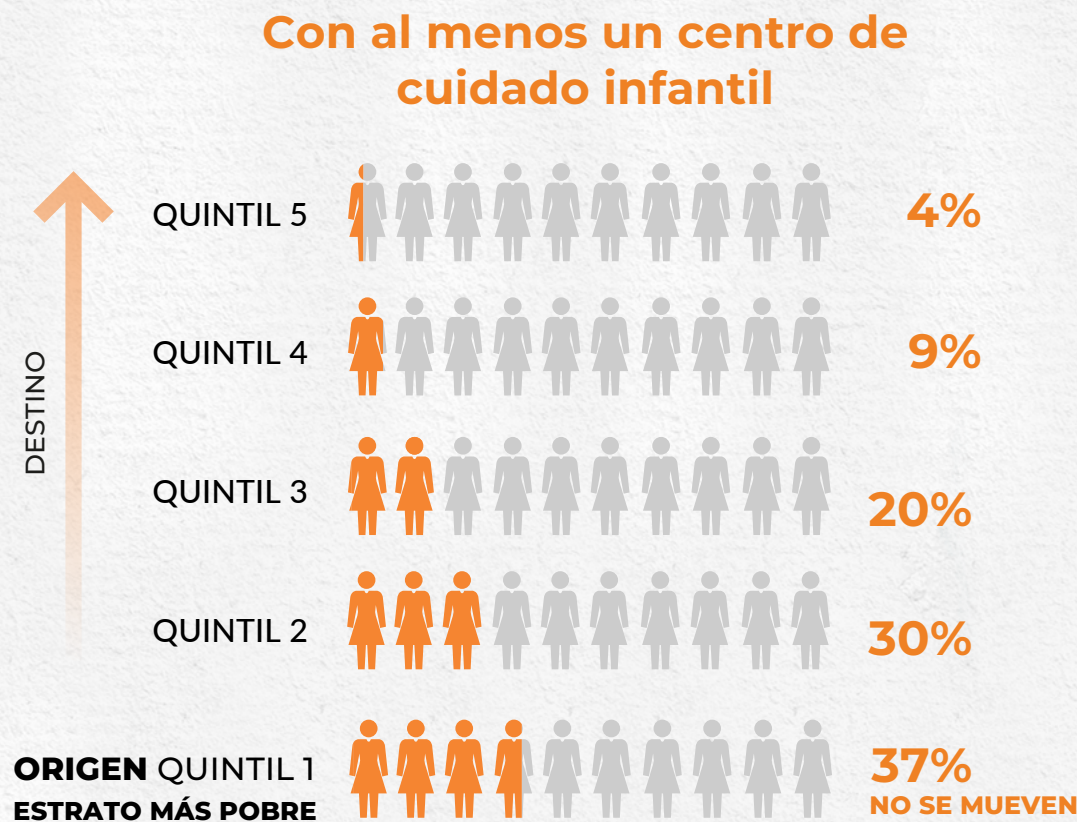
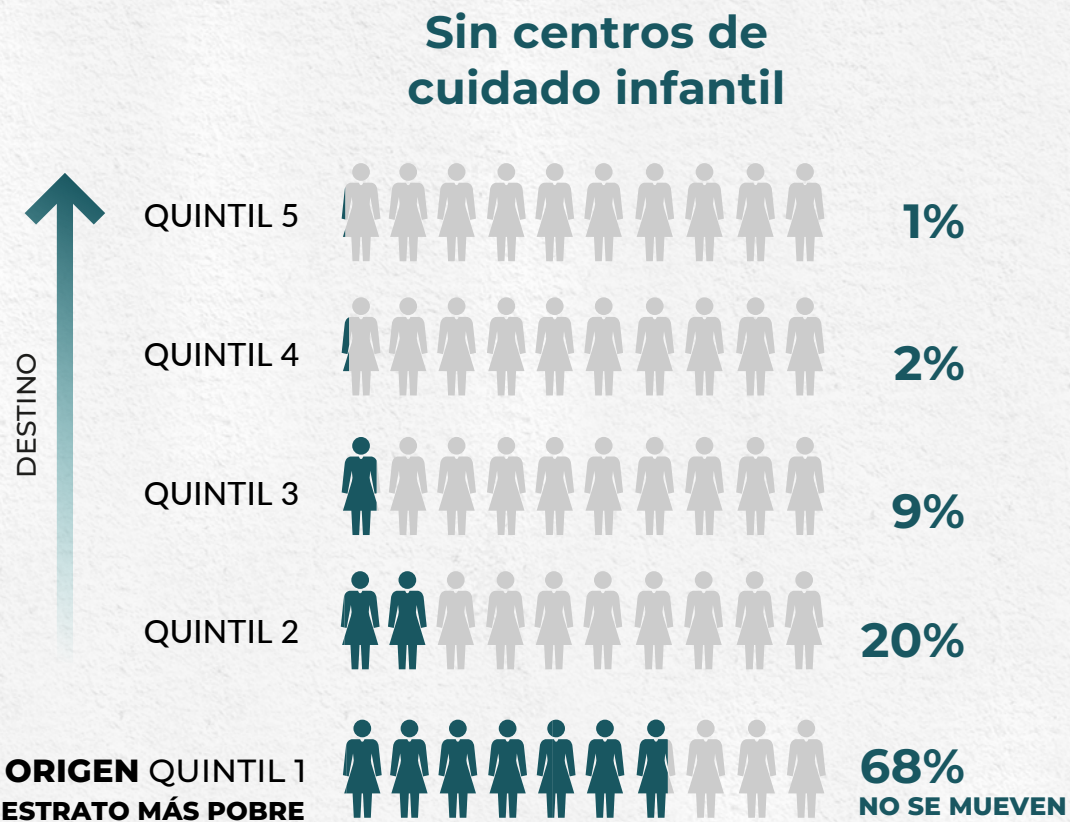

SISTEMA NACIONAL DE CUIDADOS PARA LA MOVILIDAD SOCIAL

PROPUESTAS

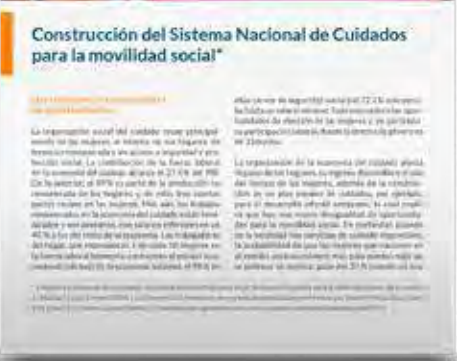

Centro de Estudios®
Espinosa Yglesias



Tener un marco legal y esquemas de financiamiento y gasto con un enfoque de derechos.



Aumentar la disponibilidad de los servicios, incluidos los domiciliarios.



Establecer medidas de corresponsabilidad y estrategias de monitoreo, consulta, socialización y divulgación.



CUIDADOS



SALUD: Contexto

Problemas del sistema de salud



Subfinanciamiento:

El gasto representa 3 % del PIB, cuando lo recomendable es 6 %.



Segmentación:

Trato diferenciado a las personas de acuerdo a su estatus laboral.



Fragmentación:

Existen múltiples actores que duplican funciones.



MAYOR CARENCIA DE SALUD, MENOR MOVILIDAD SOCIAL

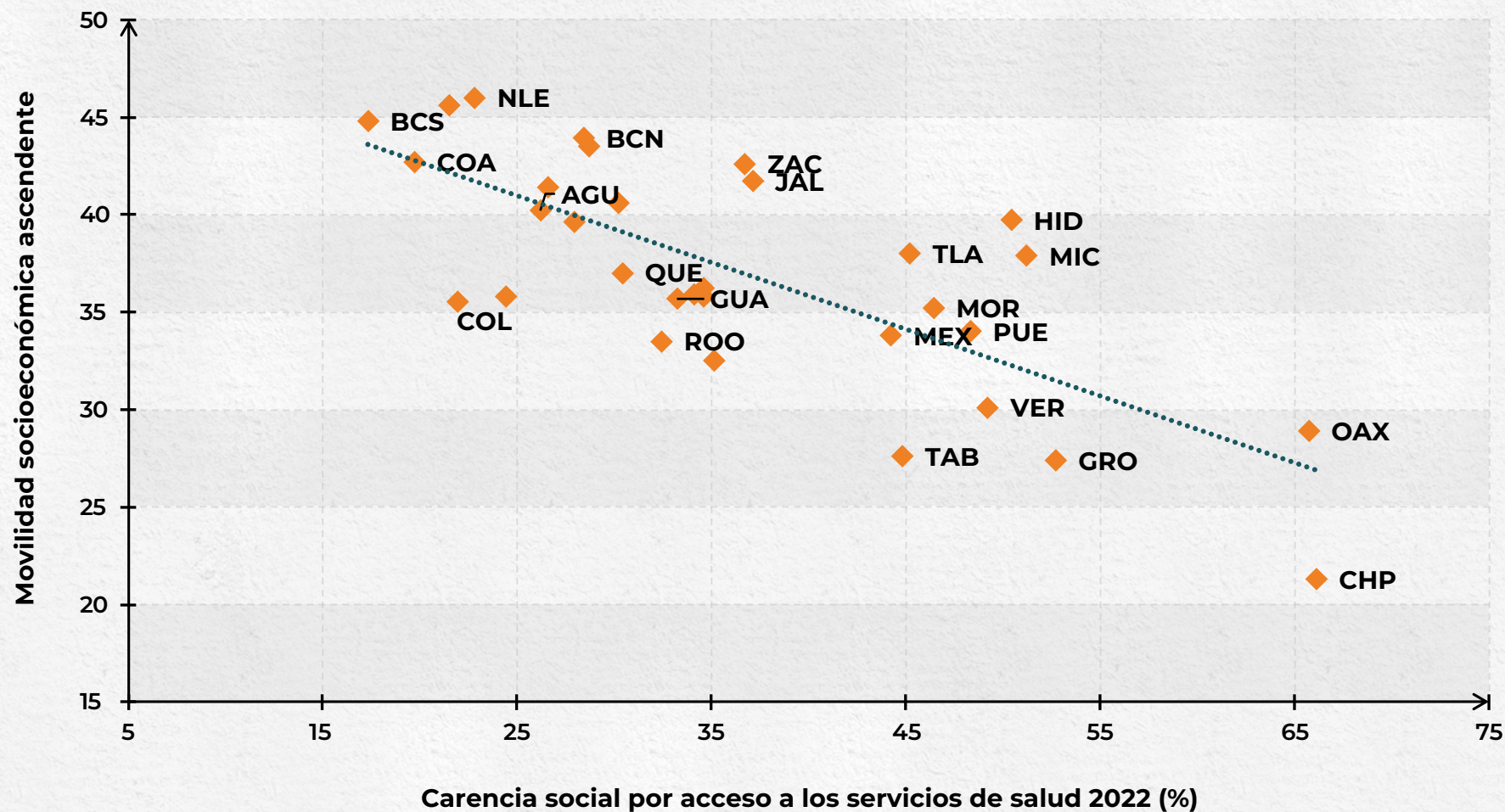

INTEGRACIÓN DEL SISTEMA DE SALUD PARA IGUALAR OPORTUNIDADES

PROPUESTAS



Financiar el sistema con impuestos generales e incrementar el gasto público en al menos 1.5 puntos del PIB.



Integrar los seguros de salud del IMSS con los del IMSS-Bienestar (paso inicial para la integración del sistema).



Establecer un pagador único como primer paso para reducir la fragmentación del sistema.



EDUCACIÓN: Contexto



El **gasto por estudiante se ha reducido** en los últimos años: 3 % del PIB (lo recomendable es 5 %).



Problemas de cobertura y abandono escolar en educación media superior y en atención a la primera infancia.



Problemas de aprendizaje de conocimientos básicos (resultados históricos y actuales de la prueba PISA).

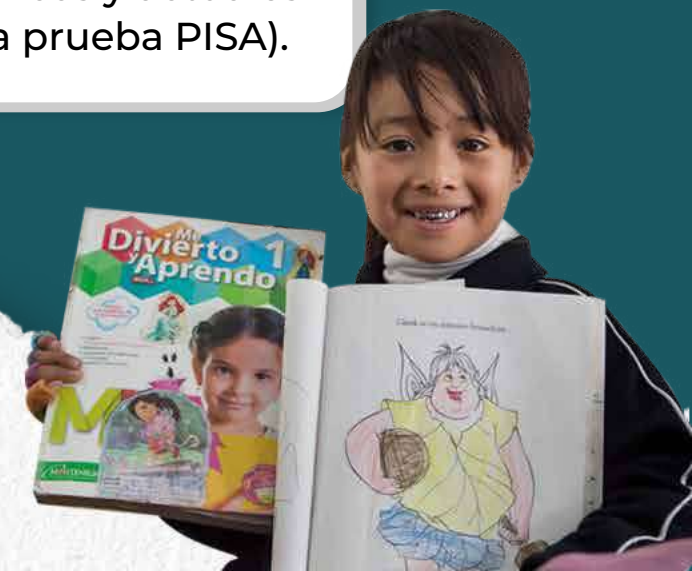

MOVILIDAD EDUCATIVA: POBLACIÓN CON PADRES QUE NO ASISTIERON A LA ESCUELA VS. POBLACIÓN CON PADRES CON ESTUDIOS UNIVERSITARIOS

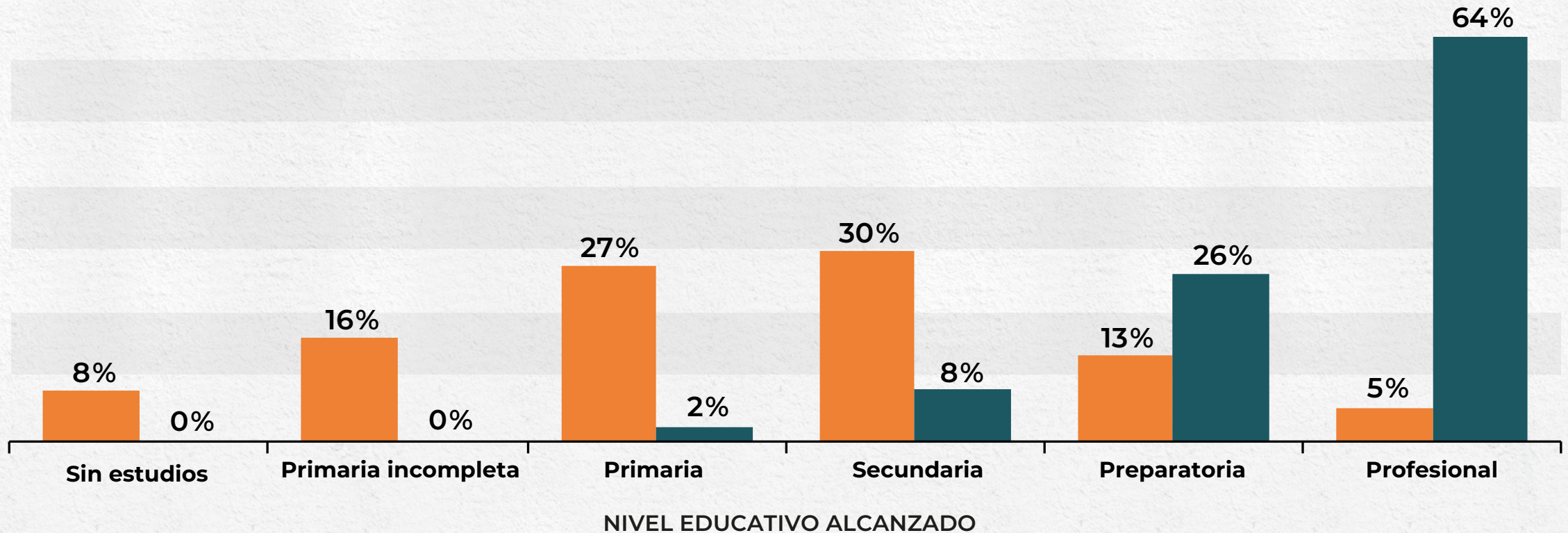

- Escolaridad que alcanzaron las personas con padres sin estudios
- Escolaridad que alcanzaron las personas con padres con estudios profesionales

POLÍTICAS EDUCATIVAS PARA LA MOVILIDAD SOCIAL

PROPUESTAS

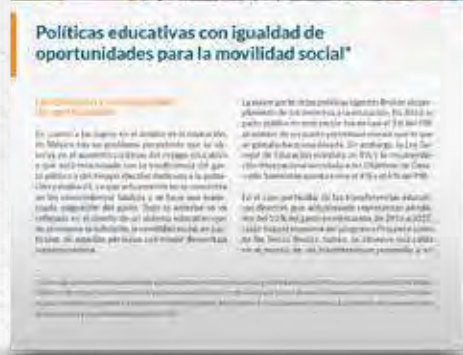

Aumentar el presupuesto en 2 puntos del PIB con criterios de promoción de la movilidad social.



Implementar un sistema de atención integral a la infancia y uno de alerta temprana y prevención del abandono escolar en educación media superior.



Fortalecer los conocimientos básicos mediante un sistema de información/evaluación.



MERCADO LABORAL: Contexto



La mayoría del ingreso de las familias proviene del trabajo, pero el **salario mínimo no cumple lo marcado por la Constitución Política.**



México tiene una de las tasas de **participación laboral femenina** más bajas de la región.



Persiste la discriminación en el acceso a puestos de trabajo por características personales, especialmente en el caso de las mujeres.



LAS MUJERES CON TONO DE PIEL MÁS OSCURO TIENEN MENOS PROBABILIDADES DE ASCENDER Y MÁS DE CAER

Personas que nacen en los hogares más pobres y se quedan en pobreza (persistencia en Quintil I)

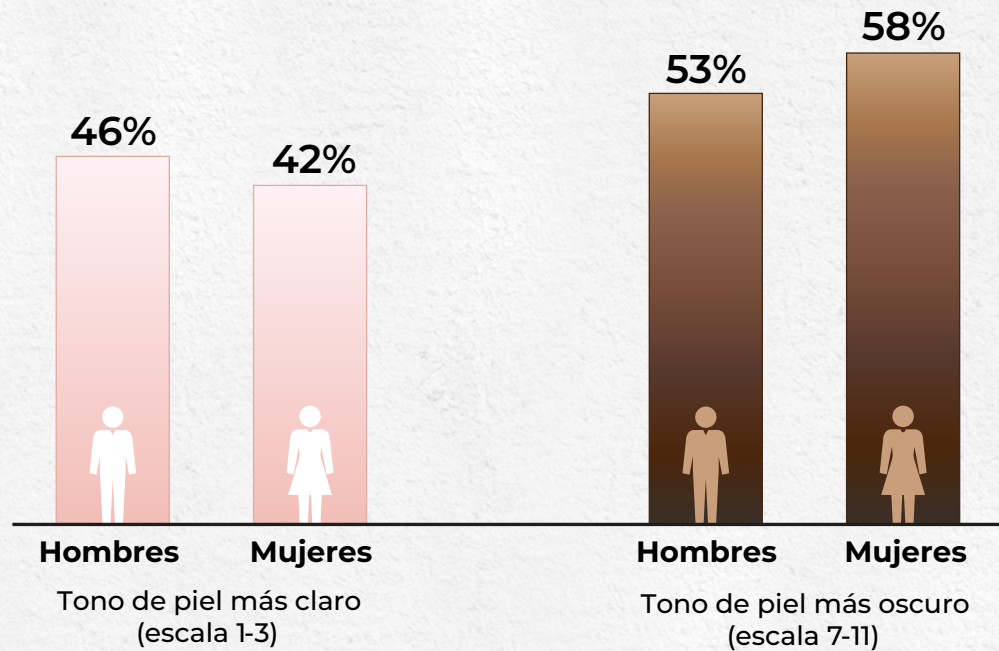

Personas que nacen en los hogares de mayor riqueza y se mantienen en esa posición (persistencia en Quintil V)

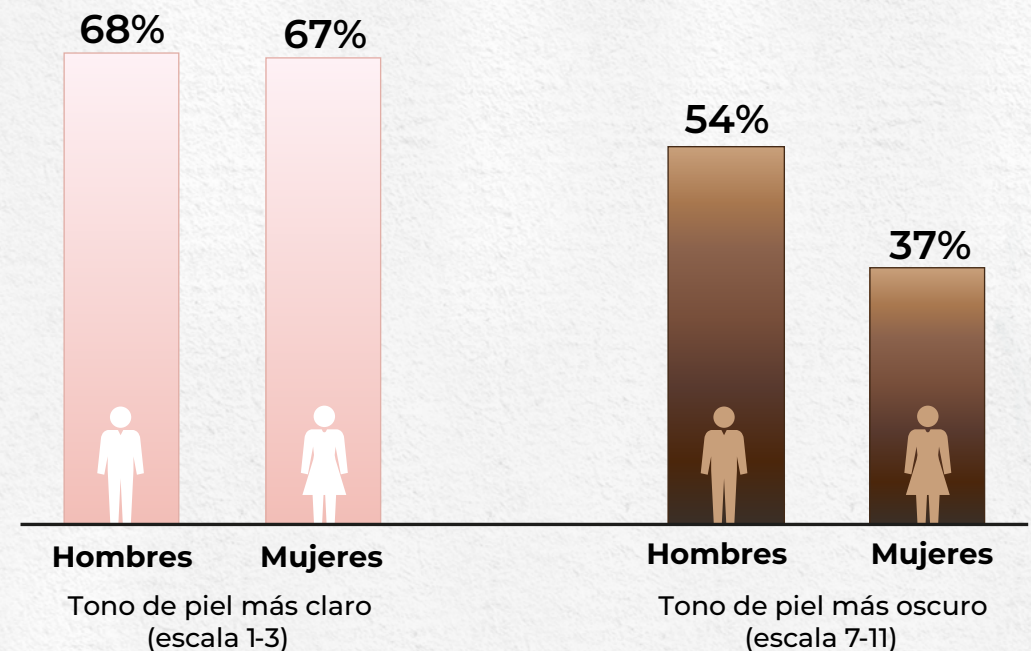

UN MERCADO LABORAL QUE IMPULSE LA MOVILIDAD SOCIAL

PROPUESTAS



Incremento del 10 % - 15 % anual del salario mínimo para llegar a la línea de pobreza por ingresos en 2030.



Eliminar la discriminación laboral a partir de regulación y supervisión.



Invertir en infraestructura para reducir los costos de transporte y aumentar la conectividad de los participantes del mercado laboral.



DESARROLLO REGIONAL: Contexto



El **gasto federal descentralizado** no prioriza a las zonas con menor movilidad social y resulta insuficiente.



La **coordinación fiscal y mecanismos de recaudación** de impuestos locales arrastran inercias del pasado.



Hay un gran margen para **mejorar la recaudación de impuestos** locales ya existentes.



MOVILIDAD SOCIAL REGIONAL: PROPORCIÓN DE POBLACIÓN QUE NACE EN CONDICIÓN DE MAYOR POBREZA Y NO LA SUPERA

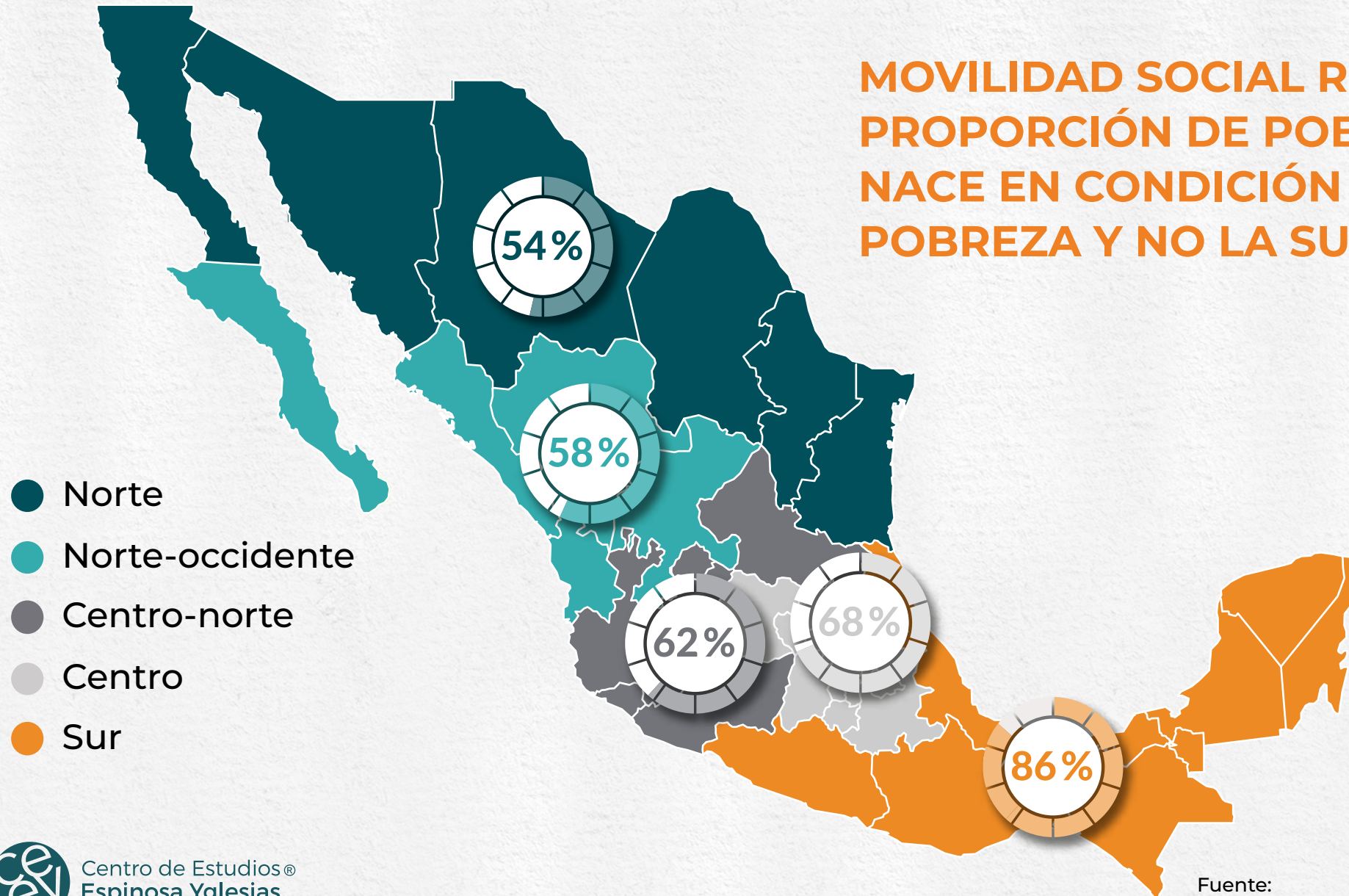

DESARROLLO REGIONAL CON IGUALDAD DE OPORTUNIDADES

PROPUESTAS



Reformar la Ley de Coordinación Fiscal para modificar el sentido y las fórmulas de distribución actuales.



Crear un Fondo Regional de Infraestructura Económica y Social para Zonas Rezagadas.



Ajustar a profundidad la forma en la que se recauda el impuesto predial.



DESARROLLO
REGIONAL





DESCARGA LAS PROPUESTAS EN

propuestas.ceey.org.mx

¡GRACIAS!



Centro de Estudios®
Espinosa Yglesias
PROMOVEMOS LA IGUALDAD
DE OPORTUNIDADES